



Anlage Nr. 1 zur Satzung
Bereich:
OBERSTAUFEN / STIEßBERG
(mit Teilbereich Weißach)



Markt Oberstauen
Martin Beckel, Erster Bürgermeister
09. April 2020
Erstellt am:
Maßstab 1:6000



Kein amtlicher Lageplan, nur für dienstliche Zwecke. Zur Maßentnahme nur bedingt geeignet! ©Daten: LDBV

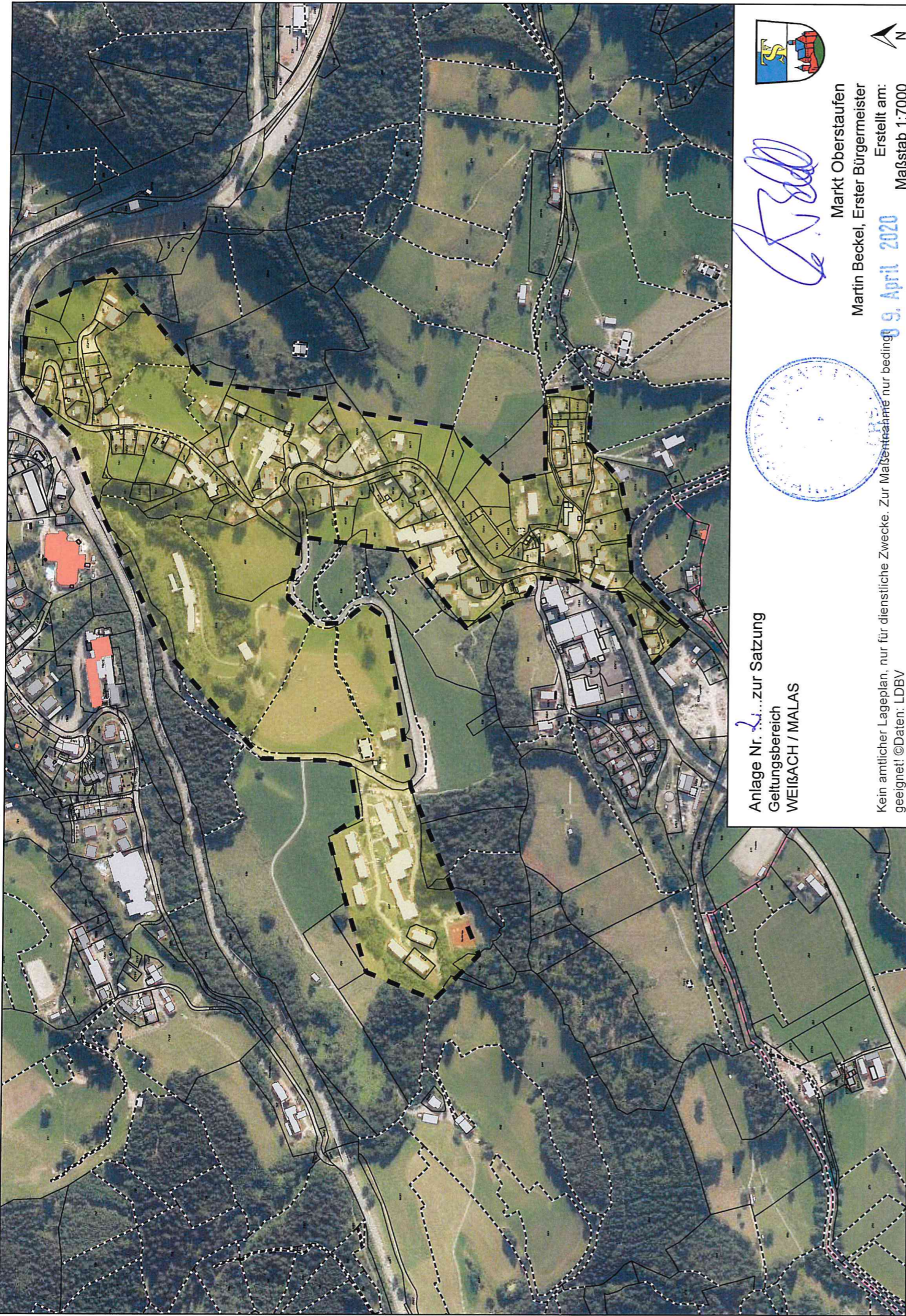

Anlage Nr. 2 zur Satzung
Geltungsbereich
WEISACH / MALAS

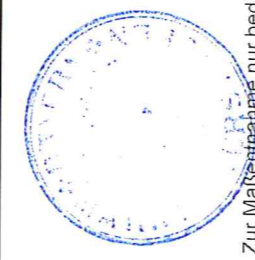

(Handwritten signature)

Markt Oberstaufen
Martin Beckel, Erster Bürgermeister
Erstellt am:
9. April 2020
Maßstab 1:7000



Kein amtlicher Lageplan, nur für dienstliche Zwecke. Zur Maßnahme nur bedingt geeignet! ©Daten: LDBV



Anlage Nr. ³ zur Satzung
Bereich:
MALAS *WILKIS*



Martin Beckel

Markt Oberstaufen
Martin Beckel, Erster Bürgermeister
Erstellt am:
9. April 2020
Maßstab 1:2000



Kein amtlicher Lageplan, nur für dienstliche Zwecke. Zur Maßnahme nur bedingt geeignet! ©Daten: LDBV



Anlage Nr. 4 zur Satzung
Bereich:
BUFLINGS / KALZHOFEN



Martin Beckel

Markt Oberstaufen
Martin Beckel, Erster Bürgermeister
Erstellt am:
Maßstab 1:6500



Kein amtlicher Lageplan, nur für dienstliche Zwecke. Zur Maßentnahme herbeiführen!
geeignet! ©Daten: LDBV

09. April 2020



Anlage Nr. 5 zur Satzung
Bereich:
THALKIRCHDORF



Martin Beckel



Markt Oberstaufen
Erstellt von: Martin Beckel, Erster Bürgermeister

09. April 2020
Erstellt am:
Maßstab 1:3000



Kein amtlicher Lageplan, nur für dienstliche Zwecke. Zur Maßentnahme nur bedingt geeignet!
©Daten: LDBV 2020

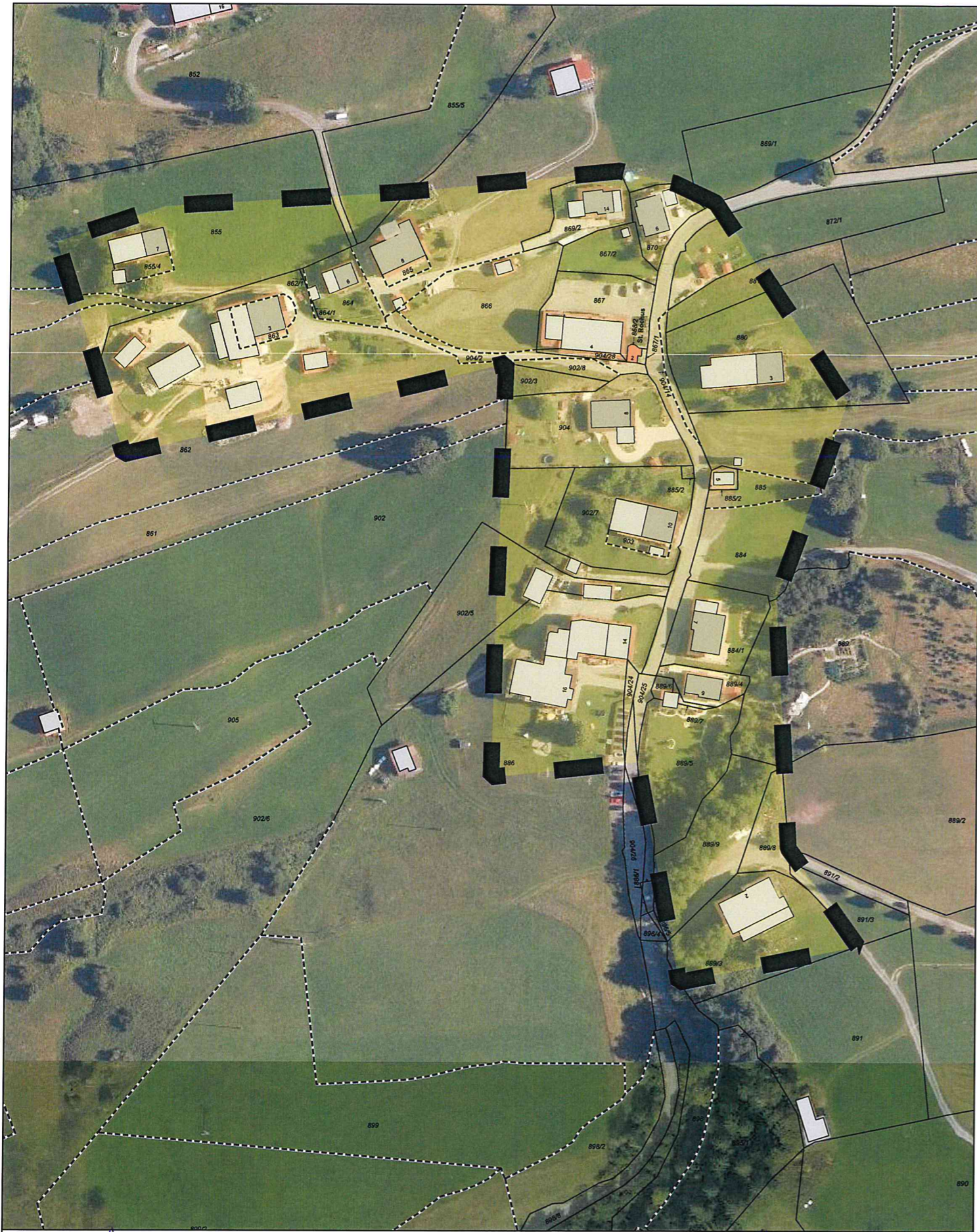

Anlage Nr. 6 zur Satzung
Bereich:
SCHINDELBERG



Martin Beckel



Markt Oberstaufen
Erstellt von: Martin Beckel, Erster Bürgermeister
Erstellt am:
Maßstab 1:2000

Kein amtlicher Lageplan, nur für dienstliche Zwecke. Zur Maßentnahme nur bedingt geeignet!
©Daten: LDBV 2020



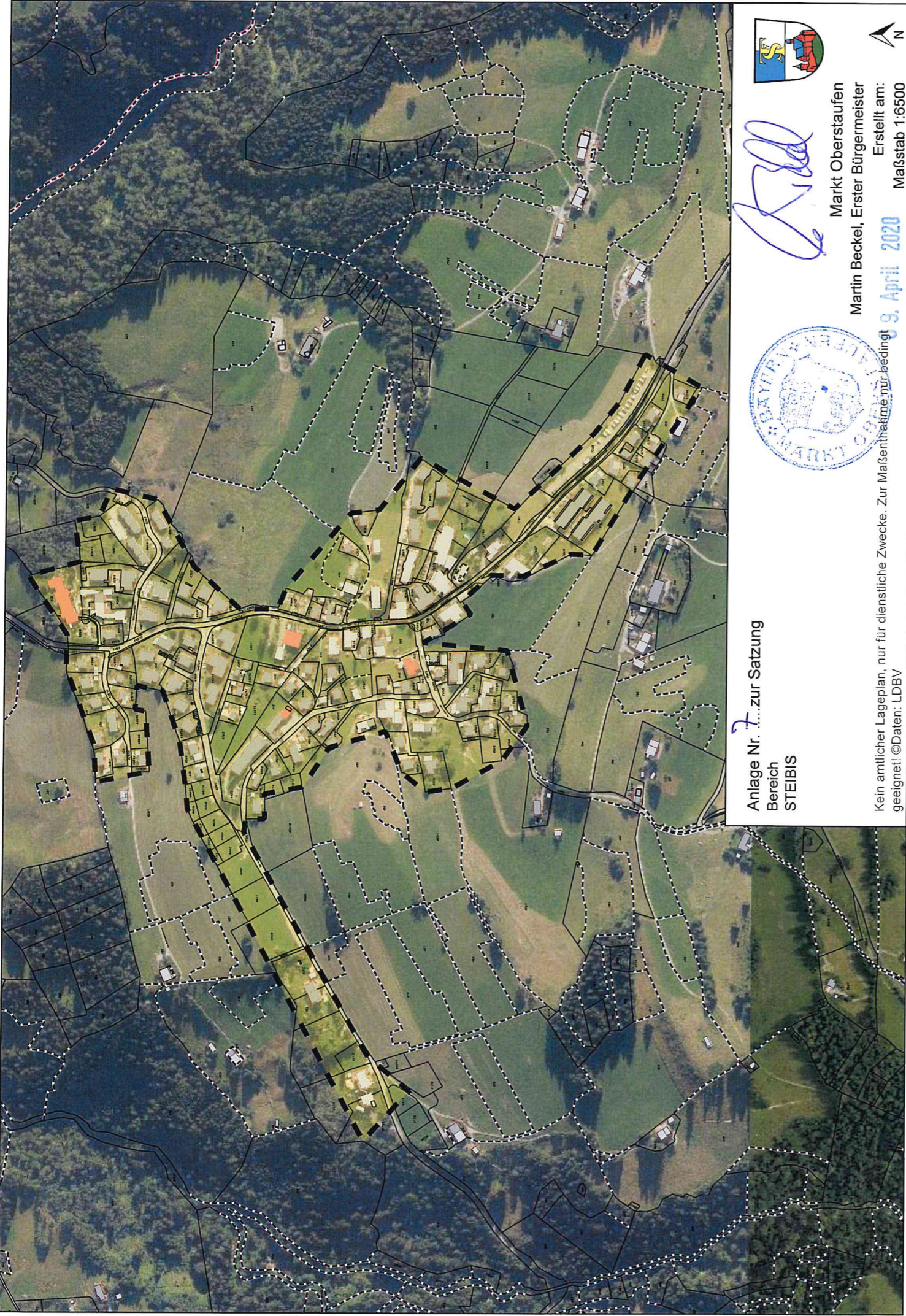

Anlage Nr. **7** zur Satzung
Bereich
STEIBIS



Markt Oberstaufen
Martin Beckel, Erster Bürgermeister
Erstellt am:
Maßstab 1:6500

Kein amtlicher Lageplan, nur für dienstliche Zwecke. Zur Maßentnahme nur bedingt geeignet! ©Daten: LDBV

9. April 2020

