

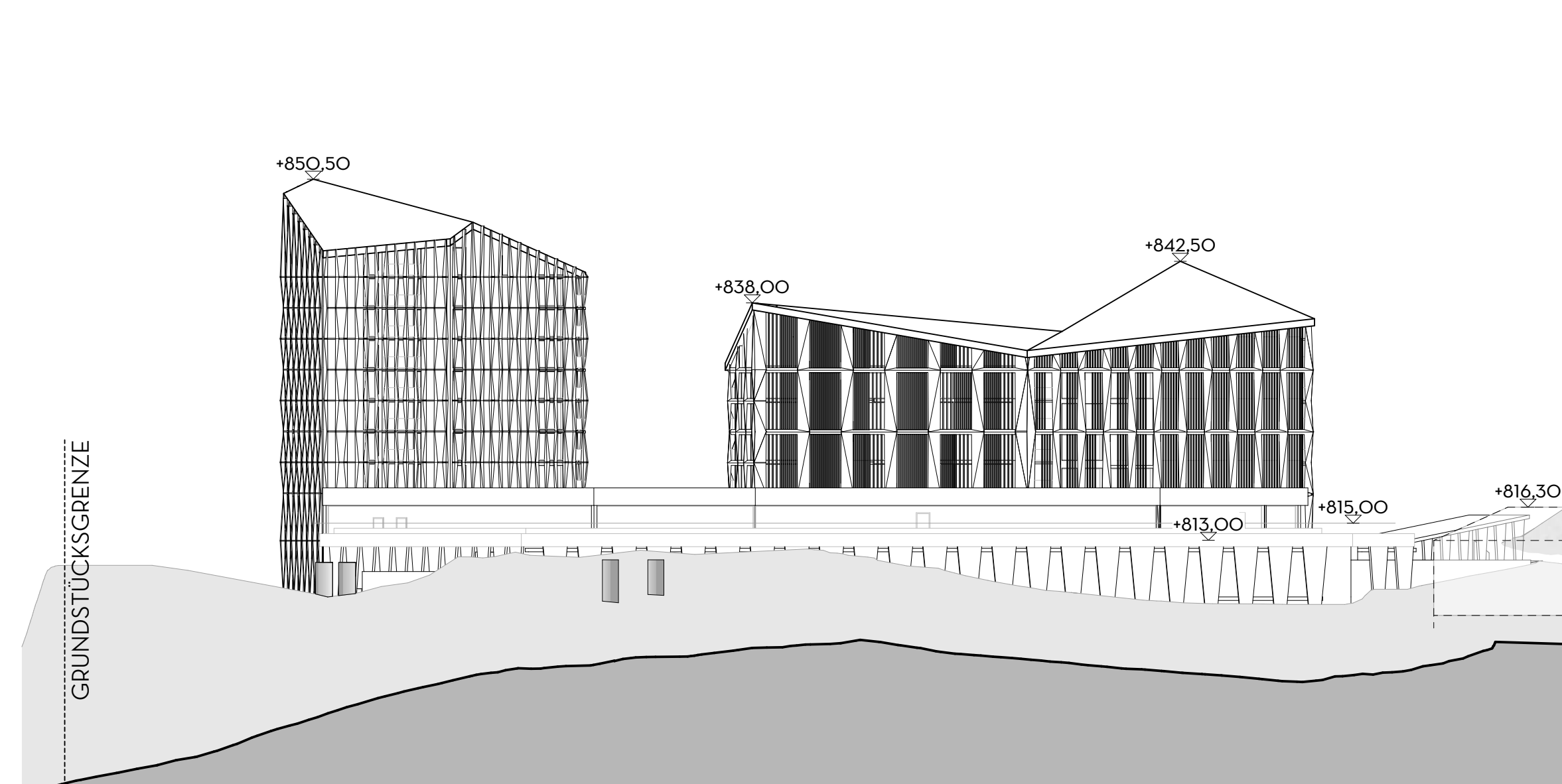

LAGEPLAN M1:500

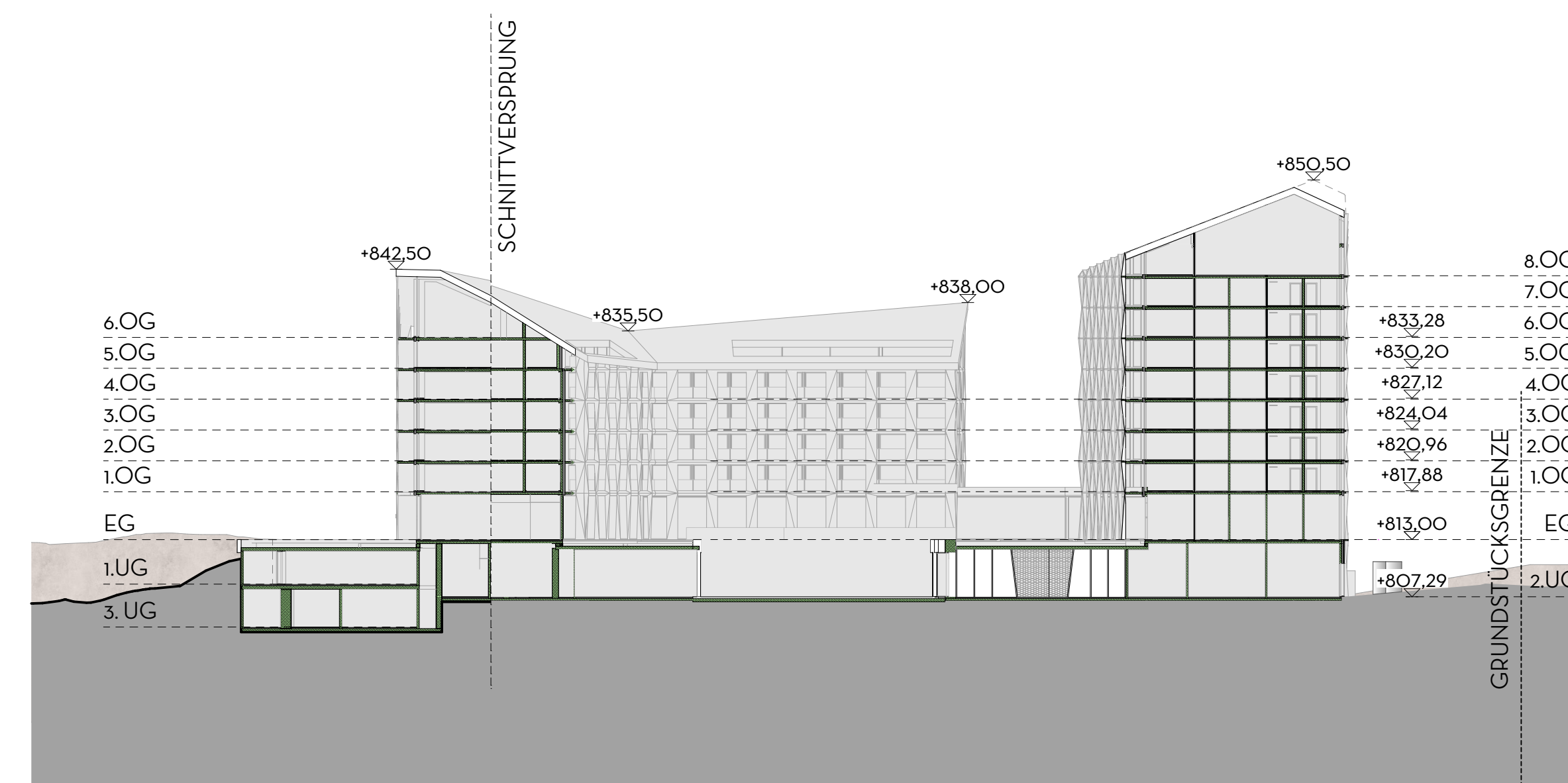

ANSICHT NORD M1:500



SCHNITT A-A M1:500

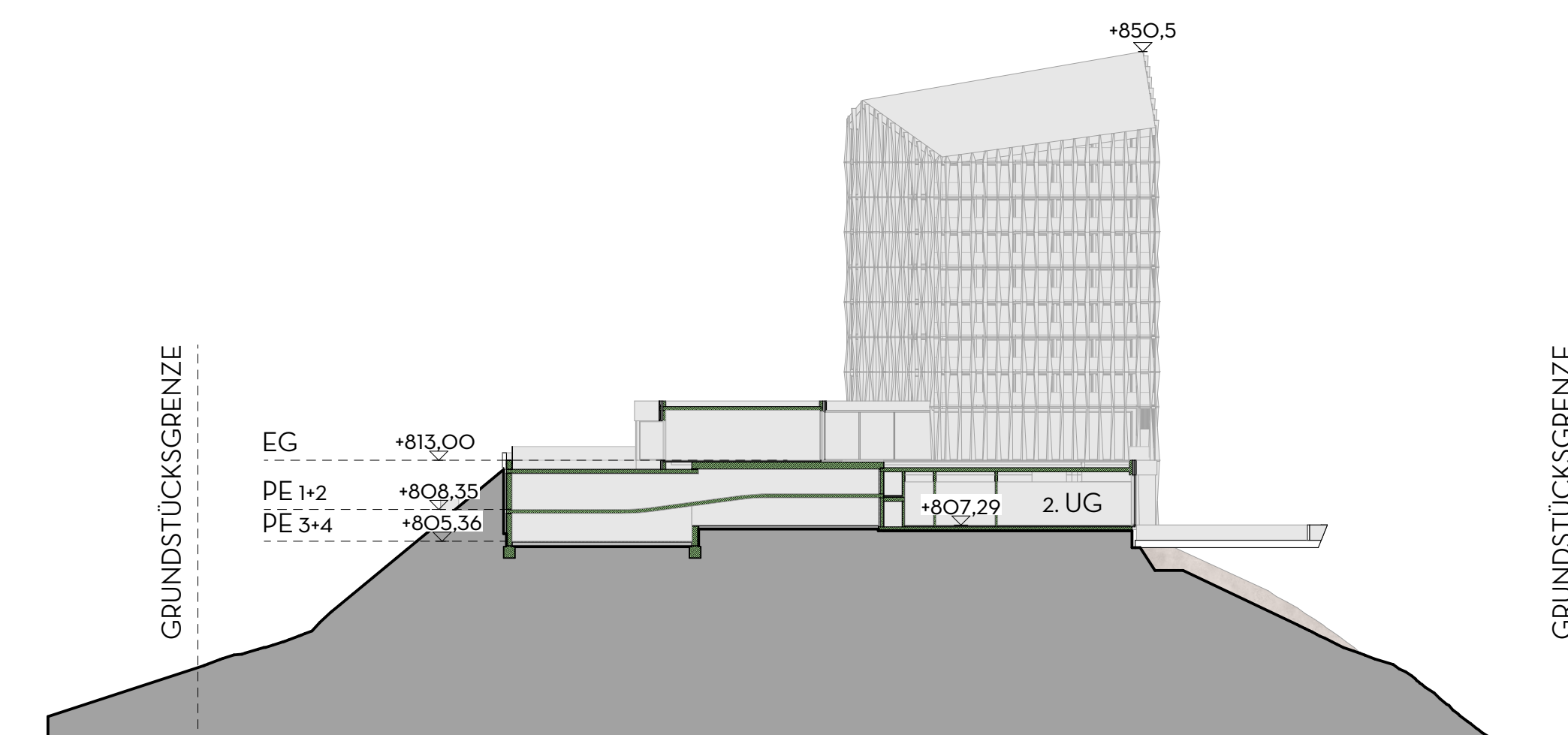

SCHNITT C-C M1:500

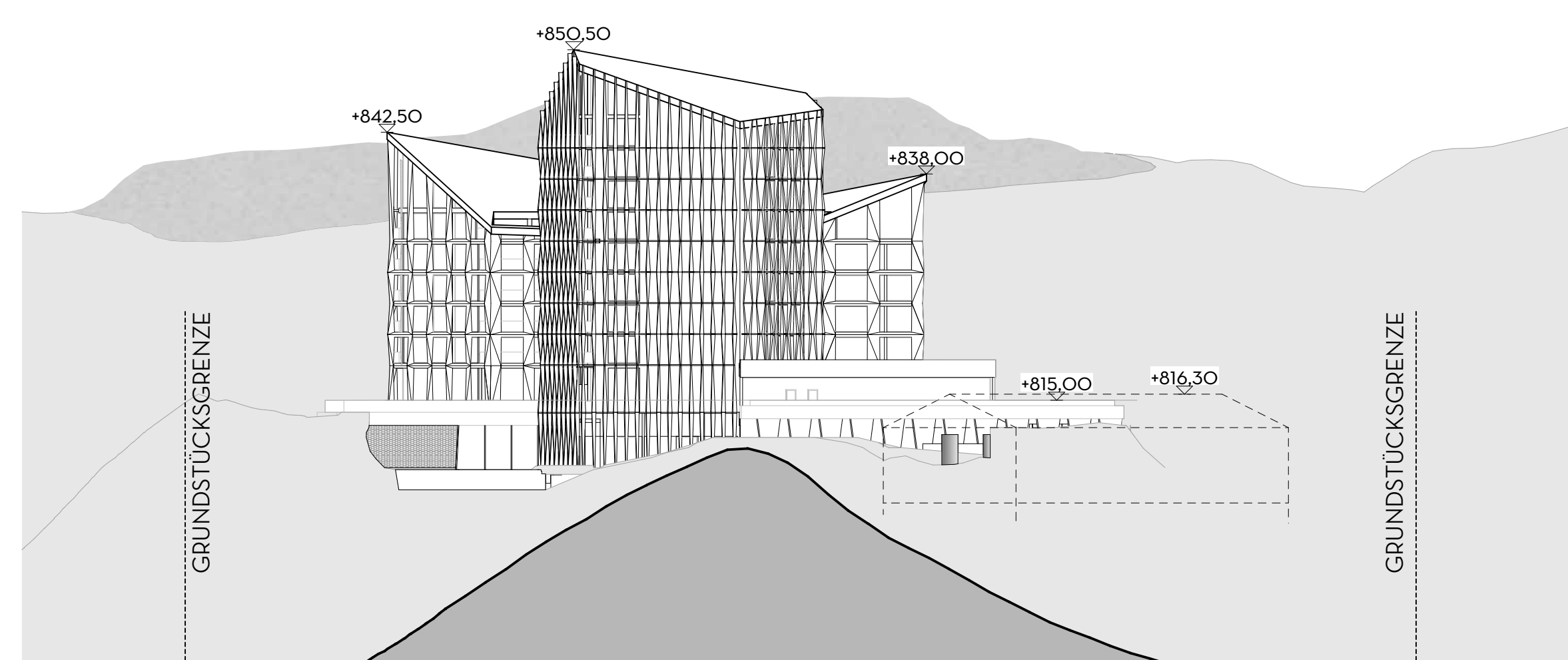

ANSICHT OST M1:500

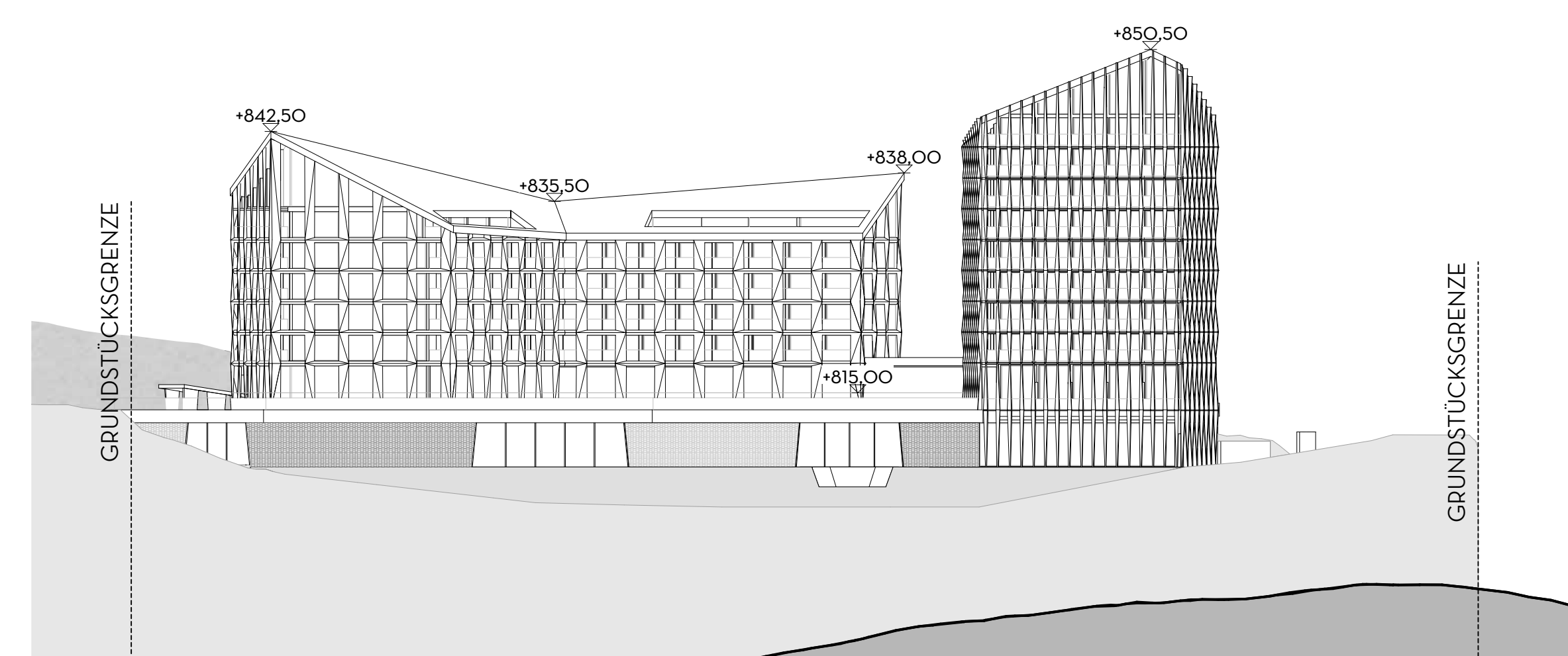

ANSICHT SÜD M1:500

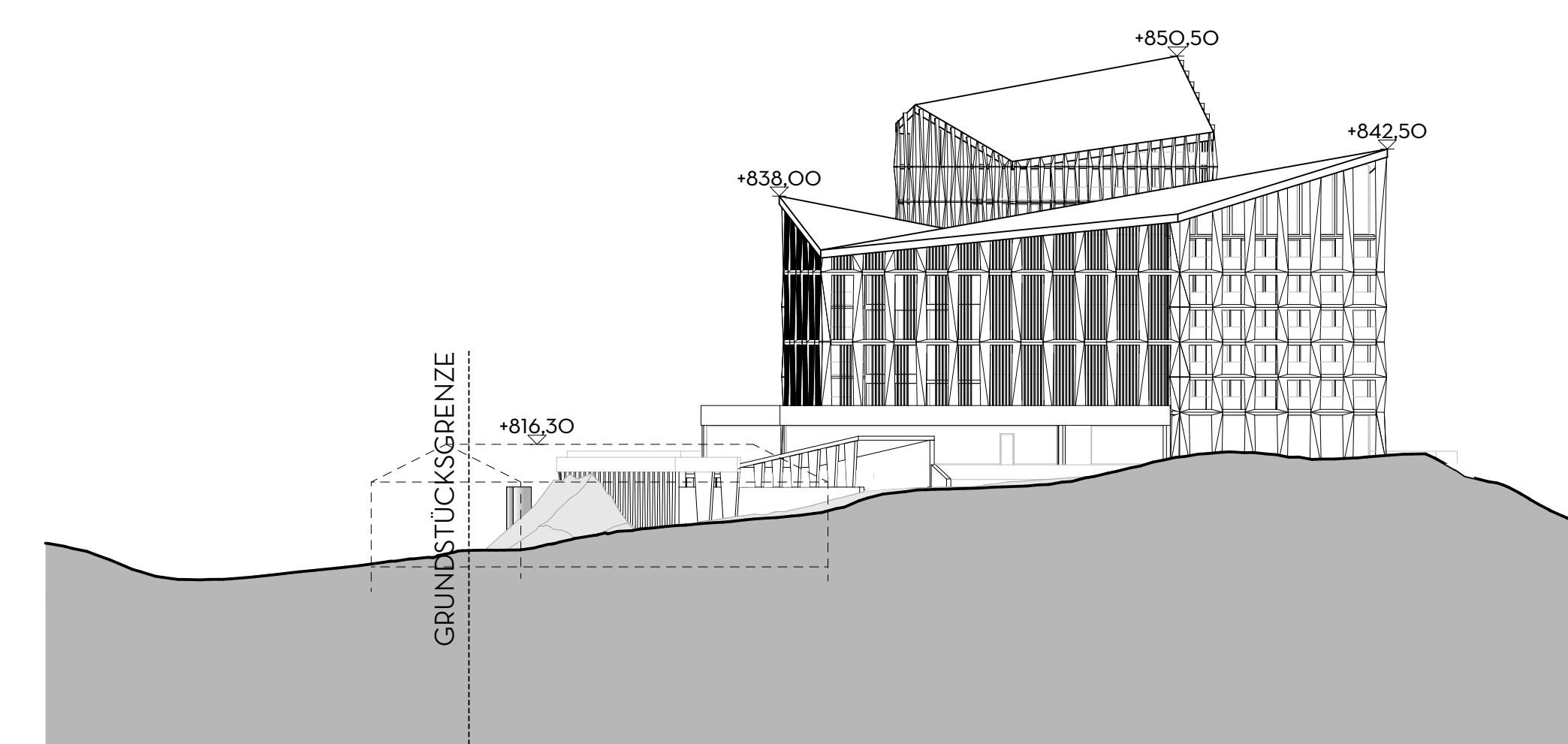

ANSICHT WEST M1:500

PROJEKTAUSRICHTUNG  
 PROJEKTHÖHE

N  
  
 ±0.00 = 813.00 ± NN

BAULEITPLANUNG VORHABEN- UND ERSCHLIESSUNGSPLAN ZUM VORHABENBEZOGENEN BEBAUUNGSPLAN

NAME / ADRESSE FLUR NR. UNTERSCHRIFT

### VORHABEN- UND ERSCHLIESSUNGSPLAN ZUM VORHABENBEZOGENEN BEBAUUNGSPLAN "SCHLOSSBERG RESORT"

**BAUVORHABEN** 101-SBR Schlossberg Resort

**BAUHERR** Geiger Hotelprojekt Oberstaufen GmbH & Co. KG  
 Herzmanns 10  
 87448 Waltenhofen

**PROJEKT-NR.** 101-SBR  
**PLAN NR.** 101-SBR-4-10-ALP-XX-XX-ARC-01

**MASSTAB** 1:500  
**DATUM** 14.03.2024  
**GEZEICHNET** Alpstern Architekten

Alpstern GmbH  
 Lindauer Straße 5  
 87509 Immersfeld  
 +49 (0) 8323 - 908 007-0  
 info@alpstern.de  
 www.alpstern-architektur.de

Oberstaufen, den \_\_\_\_\_ Siegel

Bürgermeister Martin Beckel

**BAULEITPLANUNG**